

HOTEL ACQUAVIVA



L'Acquaviva Park Hotel è il vostro rifugio nel verde, immerso nell'ampio giardino offre quiete e silenzio per chi vuole abbinare alla vita da spiaggia, il relax. Vi aspetta una calorosa ospitalità ed un ambiente curato, la professionalità e gentilezza del personale unite alla qualità dei servizi. L'hotel dispone di 39 camere disposte in due corpi: le standard con balconcino e senza aria condizionata e le superior con loggia vista mare e dotate di aria condizionata. Particolarmente curata la ristorazione che offre piatti tipici toscani di pesce e carne, con un'ampia scelta di vini. Servizio navetta per le spiagge vicine e per il centro di Portoferraio. Segnalato dalla Aiglon Viaggi per gli amanti del trekking.



Prezzi per persona al giorno	Periodo	HB	FB
01/04-31/05 13/09-11/10	A	45	55
31/05-14/06 06/09-13/09	B	52	62
14/06-28/06	C	57	67
28/06-02/08 30/08-06/09	D	67	79
02/08-09/08 23/08-30/08	E	82	-
09/08-23/08	F	95	-

HOTEL MONNA LISA



SU RICHIESTA

L'Hotel Monna Lisa si trova in posizione tranquilla a circa 150 metri dalla spiaggia di sabbia di Procchio. A 200 metri si trova il piccolo centro turistico balneare dotato di tutti i servizi mentre con pochi minuti di auto si possono raggiungere i vicini paesi di Marina di Campo e di Marciana Marina. La conduzione dell'albergo, volutamente mantenuta a carattere familiare come nella tipica tradizione Elbana, l'attenzione nella cura e personalizzazione dei servizi, l'accoglienza cordiale e amichevole unite alla cortesia e disponibilità del personale, fanno sentire ogni ospite come fosse a casa propria. La lunga spiaggia dorata dotata di ogni comfort e attrezzata per ogni tipo di attività balneare è comodamente raggiungibile dall'Hotel con una breve passeggiata. L'Hotel è convenzionato per il servizio spiaggia (prenotabile su richiesta e con pagamento in loco). Gli ospiti possono trascorrere piacevoli momenti di relax nella terrazza giardino o nella sala soggiorno e lettura attrezzata con il bar e la tv. Un ricco buffet è preparato per il servizio di prima colazione e il ristorante propone la cena con servizio al tavolo, buffet di verdure e insalate, menù a scelta tra piatti della cucina nazionale e quelli tipici della tradizione gastronomica locale sempre accompagnati da una lista di vini accuratamente selezionati tra le migliori aziende vinicole dell'Isola. Particolare attenzione è inoltre dedicata al pasto dei più piccoli. A disposizione degli ospiti le biciclette dell'hotel, la custodia valori presso la reception, il parcheggio coperto incustodito. Nelle immediate vicinanze si trova una graziosa zona parco attrezzata con giochi per bambini. Su richiesta e a pagamento: servizio di baby-sitter, prenotazione escursioni, noleggio auto e scooter. Le camere. Tutte le camere hanno servizi privati, telefono diretto, TV. La maggior parte dispongono di balcone e alcune sono dotate di aria condizionata.

Prezzi per persona al giorno	Periodo	HB bevande incluse
10/04-07/06 14/09-04/10	A	60
07/06-14/06	B	65
14/06-21/06 06/09-14/09	C	90
21/06-05/07 31/08-06/09	D	100
05/07-03/08	E	105
03/08-08/08 24/08-31/08	F	110
08/08-24/08	G	125



PORTOFERRAIO



Km. 4

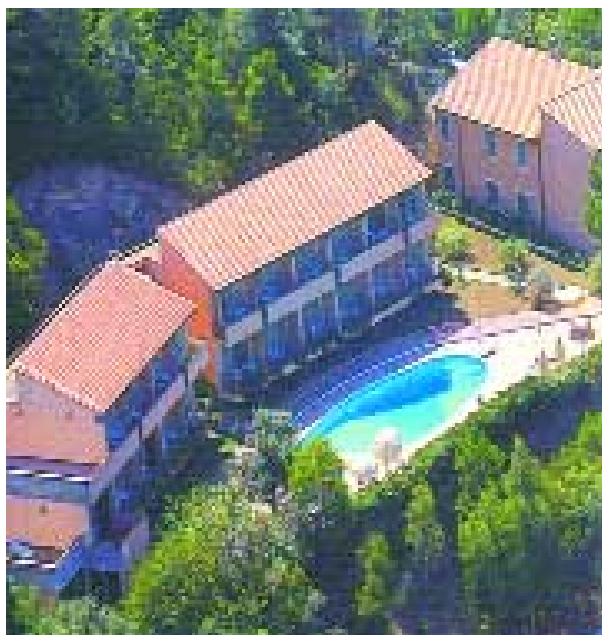

SOGGIORNO: domenica/domenica **CONSEGNA:** dalle ore 14.00 **RILASCIO:** entro le ore 11.00 **SUPPLEMENTI:** Singola Euro 15,00; Doppia uso singola Euro 25,00; Animali Euro 10,00 con pag. in loco; camera loggia vista mare con aria condizionata Euro 8/pax/gg. in A,B,C,D; Euro 10/pax/gg. in E,F **RIDUZIONI:** 3° e 4° letto 0-2 anni free (pasti esclusi), 2-6 anni 50%, 6-13 anni 40%, oltre 14 anni 15%. **OFFERTE SPECIALI IN A,B,C,D:** **PIANO FAMIGLIA:** 2 ad + 2 chd fino a 13 anni = 3 ad; **TERZA ETA':** (min. 65 anni) pensione completa al prezzo della mezza pensione min. 7 notti. **PRENOTA PRESTO:** sconto di Euro 3,00/pax/gg. per prenotazioni effettuate almeno 45gg. prima dell'arrivo(A/B/C/D). **VACANZA LUNGA:** 14 notti=12.



PROCCHIO
Marciana



mt. 50



SOGGIORNO: Sab/Sab, Dom/Dom, Lun/Lun **CONSEGNA:** dalle ore 14.00 **RILASCIO:** entro le ore 11.00 **SUPPLEMENTI:** Singola free; Doppia uso singola 30% in A,B, 50% in C,D non disponibile in F, G; Culla 0-2 anni free (pasti inclusi da menù bambini); Animali ammessi su richiesta solo di piccola taglia **RIDUZIONI:** 3° e 4° letto 2-10 anni 100% in terzo letto, 50% in quarto letto, 10-14 anni 30%, oltre 14 anni 10%. **OFFERTE SPECIALI:** **SINGLE-BAMBINO** 1 ad + 1 chd fino a 10 anni in doppia sconto bambino 50% min. 7 notti; **TERZA ETA':** (min. 65 anni) sconto 10% in A,B,C min. 7 notti. **PRENOTA PRIMA:** Euro 54 in A, Euro 58,50 in B, Euro 81,00 in C, Euro 90,00 in D, Euro 94,50 in E, Euro 99,00 in F, Euro 112,50 in G, per prenotazioni effettuate almeno 30gg. prima dell'arrivo min. 7 notti.. **SPOSTI:** Sconto 10% in A,B,C min. 7 notti. ***PASQUA E PONTI:** 10/04-13/04 e 30/05-02/06 Euro 80,00; 24/04-27/04, 30/04-03/05 Euro 70,00. **PENSIONE COMPLETA:** Euro 75,00 in A, Euro 80,00 in B, Gratis altri periodi con pasto di mezzogiorno con menù "Light Lunch".